

Mi Agenda Escolar

Es de mucha utilidad y me ayuda en mis tareas.

Por eso:

- La llevo todos los días al centro.
- La conservo en buen estado.

En ella:

- Apunto lo más importante de cada clase.
(deberes, días de exámenes, etc).
- Mis padres pueden hacerme un seguimiento diario.
- Mis profesores/as pueden comunicarse a través de ella.

Úsala a diario



STOP

Bullying



DISEÑO & IMPRESIÓN

Trata a los demás como
te gusta que te traten.

La violencia es el
recurso del cobarde.

Reirme contigo, nunca de ti.

Para qué pelear
si podemos dialogar.

ÍNDICE

Index • Index

2	MIS DATOS My data - Mes données
3	ESQUEMA DEL SISTEMA EDUCATIVO Educational scheme - Système de l'éducation
4	MIS PROFESORES/AS My teachers - Mes professeurs
5	CALENDARIO ESCOLAR School calendar - Calendrier scolaire
6	HORARIO DE CLASE Class timetable - Emploi du temps
8	COMUNICACIÓN DEL PROFESORADO A LA FAMILIA Teachers reports for the family - Communication des professeurs aux familles
15	COMUNICACIÓN DE LA FAMILIA AL PROFESORADO Family reports for the teachers - Communication des familles aux professeurs
22	JUSTIFICANTES: SALIDAS, AUSENCIAS Y RETRASOS Justifications outings, absences and delays - Justificatifs d'absences et de retards
	Primer Trimestre - First Quarter - Premier Trimestre
28	FECHAS DE EXÁMENES Exam dates - Date d'examen
30	ANOTACIONES Anotations - Notes
32	PLANNING 1º TRIMESTRE Planning 1st quarter - Planification 1er trimestre
36	HOJAS SEMANALES 1º TRIMESTRE Weekly Sheets 1st quarter - Feuilles hebdomadaires 1er trimestre
70	INFORMES DE EVALUACIÓN Evaluation Reports - Bulletin d'évaluation
	Segundo Trimestre - Second Quarter - Deuxième Trimestre
72	FECHAS DE EXÁMENES Exam dates - Date d'examen
74	ANOTACIONES Anotations - Notes
75	PLANNING 2º TRIMESTRE Planning 2st quarter - Planification 2er trimestre
78	HOJAS SEMANALES 2º TRIMESTRE Weekly Sheets 2st quarter - Feuilles hebdomadaires 2er trimestre
104	INFORMES DE EVALUACIÓN Evaluation Reports - Bulletin d'évaluation

Tercer Trimestre - Third Quarter - Troisième Trimestre

104	FECHAS DE EXÁMENES Exam dates - Date d'examen
106	ANOTACIONES Anotations - Notes
107	PLANNING 3º TRIMESTRE Planning 3st quarter - Planification 3er trimestre
110	HOJAS SEMANALES 3º TRIMESTRE Weekly Sheets 3st quarter - Feuilles hebdomadaires 3er trimestre
134	INFORMES DE EVALUACIÓN Evaluation Reports - Bulletin d'évaluation
135	TABLAS DE MULTIPLICAR Multiplication tables - Tables de multiplication
136	REGLAS DE ACENTUACIÓN DEL CASTELLANO Spanish accentuation rules - Règles d'accentuation espagnoles
137	TABLA PERIÓDICA DE LOS ELEMENTOS Periodic table of elements - Mes amis
138	MAPA POLÍTICO Y FÍSICO DE ESPAÑA Political and physical map - Carte politique et physique
139	FORMULARIO DE ÁREAS Y PERÍMETROS Form of Areas and Perimeters - Forme des zones et des périmètres
140	MEDIDAS DE CONVERSIÓN Conversion measures - Mesures de conversion
141	VERBOS IRREGULARES EN INGLÉS Y FRANCÉS Irregular English and French verbs - Verbes anglais et français irréguliers
142	PIRÁMIDE ALIMENTICIA Food pyramid - Pyramide alimentaire

MIS DATOS

My data · Mes données

DATOS PERSONALES

personal information · Informations personnelles

NOMBRE: _____

Name - Nom

APELLIDOS: _____

Last Name - Nom de famille

DIRECCIÓN: _____

Course - Adresse

LOCALIDAD: _____

Locality - Ville

NOMBRE PADRE : _____

Father's - Name - Nom Père

NOMBRE MADRE: _____

Mother's - Name - Nom Mère

TELÉFONO: _____

Telephone - Téléphone

CORREO ELECTRÓNICO : _____

Email - adresse e-mail

DATOS MÉDICOS DE INTERÉS: _____

Relevant medical data - Données médicales pertinentes

DATOS DEL CENTRO

Data center · Données centre

NOMBRE DEL CENTRO: _____

Name of the centre - Nom de l'établissement

DIRECCIÓN: _____

Course - Adresse

LOCALIDAD: _____

Locality - Ville

TELÉFONO: _____

Telephone - Téléphone

CORREO ELECTRÓNICO : _____

Email - adresse e-mail

ESQUEMA SISTEMA EDUCATIVO

Educational scheme · Système de l'éducation

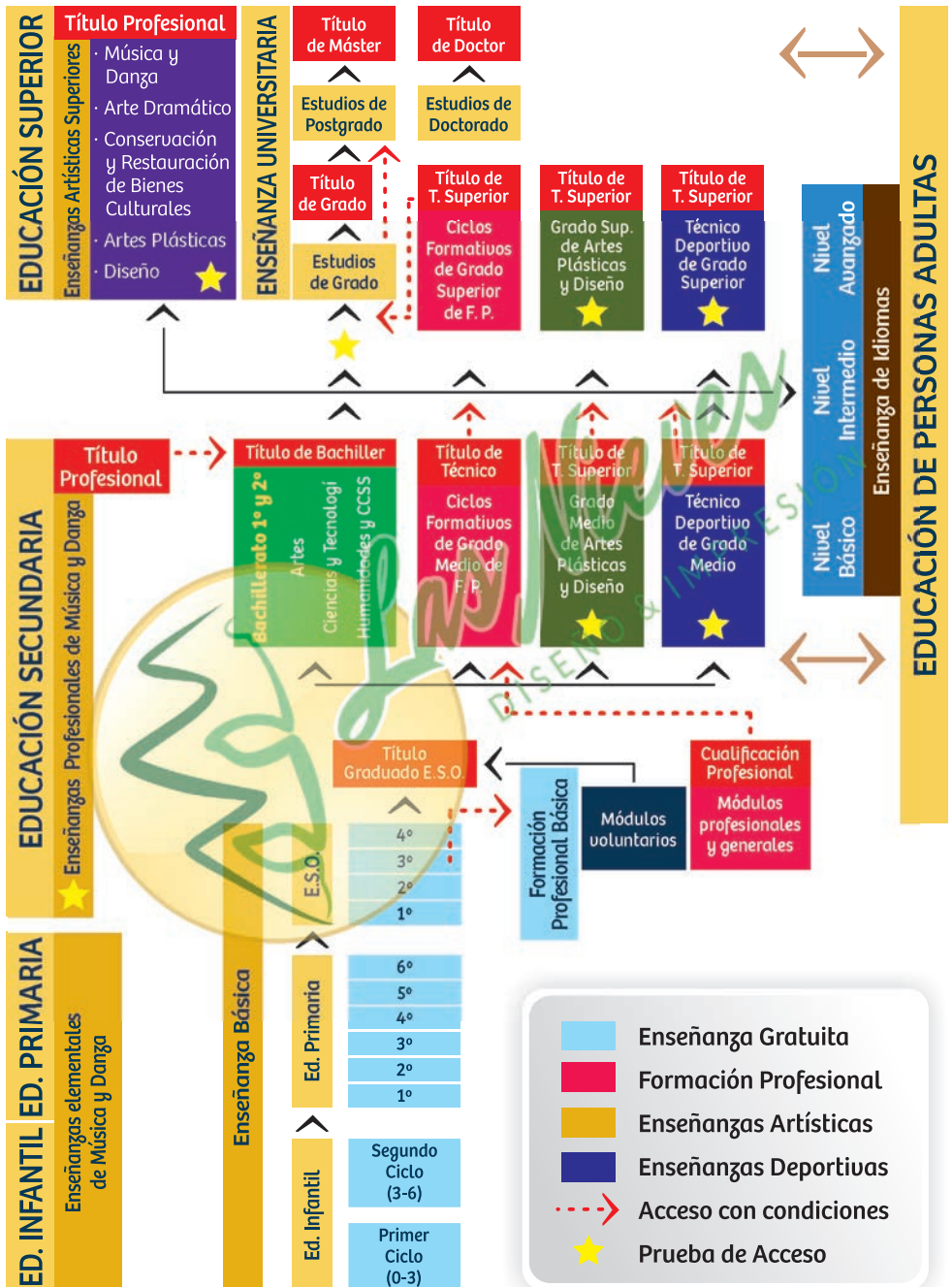



MIS PROFESORES/AS

My teachers · Mes professeurs

Mi tutor/a se llama _____

y me imparte el área/materia _____

Día y hora de visita: _____

Profesor/a Teacher - Professeur

Materia Subject - Matière



CALENDARIO ESCOLAR 2023 - 2024

School calendar · Calendrier scolaire

2023

2024

Septiembre

September · Septembre

L	M	X	J	V	S	D
				1	2	3
4	5	6	7	8	9	10
11	12	13	14	15	16	17
18	19	20	21	22	23	24
25	26	27	28	29	30	

Octubre

October · Octobre

L	M	X	J	V	S	D
						1
2	3	4	5	6	7	8
9	10	11	12	13	14	15
16	17	18	19	20	21	22
23	24	25	26	27	28	29
30	31					

Noviembre

November · Novembre

L	M	X	J	V	S	D
		1	2	3	4	5
6	7	8	9	10	11	12
13	14	15	16	17	18	19
20	21	22	23	24	25	26
27	28	29	30			

Diciembre

December · Décembre

L	M	X	J	V	S	D
					1	2
3	4	5	6	7	8	9
10	11	12	13	14	15	16
17	18	19	20	21	22	23
24	25	26	27	28	29	30
31						

Enero

January · Janvier

L	M	X	J	V	S	D
1	2	3	4	5	6	7
8	9	10	11	12	13	14
15	16	17	18	19	20	21
22	23	24	25	26	27	28
29	30	31				

Febrero

February · Février

L	M	X	J	V	S	D
			1	2	3	4
5	6	7	8	9	10	11
12	13	14	15	16	17	18
19	20	21	22	23	24	25
26	27	28	29			

Marzo

March · Mars

L	M	X	J	V	S	D
					1	2
3	4	5	6	7	8	9
10	11	12	13	14	15	16
17	18	19	20	21	22	23
24	25	26	27	28	29	30
31						

Abril

April · Avril

L	M	X	J	V	S	D
1	2	3	4	5	6	7
8	9	10	11	12	13	14
15	16	17	18	19	20	21
22	23	24	25	26	27	28
29	30					

Mayo

May · Mai

L	M	X	J	V	S	D
		1	2	3	4	5
6	7	8	9	10	11	12
13	14	15	16	17	18	19
20	21	22	23	24	25	26
27	28	29	30	31		

Junio

June · Juin

L	M	X	J	V	S	D
						1
2	3	4	5	6	7	8
9	10	11	12	13	14	15
16	17	18	19	20	21	22
23	24	25	26	27	28	29
30						

HORARIO DE CLASE

Class timetable • Emploi du temps

HORARIO Timetable - Horaire	LUNES Monday - Lundi	MARTES Tuesday - Mardi
.....
.....
.....
.....
.....
.....
.....
.....
.....
.....



ACTIVIDADES EXTRAESCOLARES

Extracurricular Activities - Activités Périscolaire

.....
.....
.....
.....
.....
.....

HORARIO DE CLASE

Class timetable • Emploi du temps

MIÉRCOLES Wednesday - Mercredi	JUEVES Thursday - Jeudi	VIERNES Friday - Vendredi
.....
.....
.....
.....
.....
.....
.....
.....
.....
.....

ACTIVIDADES EXTRAESCOLARES

Extracurricular Activities - Activités Périscolaire

.....
.....
.....
.....
.....
.....
.....
.....
.....
.....

COMUNICACIÓN DEL PROFESORADO A LA FAMILIA

Teachers reports for the family - Communication des professeurs aux familles

Profesor/a teacher professeur **Fecha** date date _____

Motivo Reason - Raison

Firma del Padre/Madre
Parent's signature
Signature du père / mère

Profesor/a teacher professeur **Fecha** date date _____

Motivo Reason - Raison

Firma del Padre/Madre
Parent's signature
Signature du père / mère

Profesor/a teacher professeur **Fecha** date date _____

Motivo Reason - Raison

Firma del Padre/Madre
Parent's signature
Signature du père / mère

Profesor/a teacher professeur **Fecha** date date _____

Motivo Reason - Raison

Firma del Padre/Madre
Parent's signature
Signature du père / mère

COMUNICACIÓN DEL PROFESORADO A LA FAMILIA

Teachers reports for the family - Communication des professeurs aux familles

Profesor/a teacher professeur	Fecha date date _____
Motivo Reason - Raison	
Firma del Padre/Madre Parent's signature Signature du père / mère	

Profesor/a teacher professeur	Fecha date date _____
Motivo Reason - Raison	
Firma del Padre/Madre Parent's signature Signature du père / mère	

Profesor/a teacher professeur	Fecha date date _____
Motivo Reason - Raison	
Firma del Padre/Madre Parent's signature Signature du père / mère	

Profesor/a teacher professeur	Fecha date date _____
Motivo Reason - Raison	
Firma del Padre/Madre Parent's signature Signature du père / mère	

COMUNICACIÓN DEL PROFESORADO A LA FAMILIA

Teachers reports for the family - Communication des professeurs aux familles

Profesor/a teacher professeur **Fecha** date date _____

Motivo Reason - Raison

Firma del Padre/Madre
Parent's signature
Signature du père / mère

Profesor/a teacher professeur **Fecha** date date _____

Motivo Reason - Raison

Firma del Padre/Madre
Parent's signature
Signature du père / mère



Profesor/a teacher professeur **Fecha** date date _____

Motivo Reason - Raison

Firma del Padre/Madre
Parent's signature
Signature du père / mère

Profesor/a teacher professeur **Fecha** date date _____

Motivo Reason - Raison

Firma del Padre/Madre
Parent's signature
Signature du père / mère

COMUNICACIÓN DEL PROFESORADO A LA FAMILIA

Teachers reports for the family - Communication des professeurs aux familles

Profesor/a teacher professeur	Fecha date date _____
Motivo Reason - Raison	
Firma del Padre/Madre Parent's signature Signature du père / mère	

Profesor/a teacher professeur	Fecha date date _____
Motivo Reason - Raison	
Firma del Padre/Madre Parent's signature Signature du père / mère	

Profesor/a teacher professeur	Fecha date date _____
Motivo Reason - Raison	
Firma del Padre/Madre Parent's signature Signature du père / mère	

Profesor/a teacher professeur	Fecha date date _____
Motivo Reason - Raison	
Firma del Padre/Madre Parent's signature Signature du père / mère	

COMUNICACIÓN DEL PROFESORADO A LA FAMILIA

Teachers reports for the family - Communication des professeurs aux familles

Profesor/a teacher professeur **Fecha** date date _____

Motivo Reason - Raison

Firma del Padre/Madre
Parent's signature
Signature du père / mère

Profesor/a teacher professeur **Fecha** date date _____

Motivo Reason - Raison

Firma del Padre/Madre
Parent's signature
Signature du père / mère

Profesor/a teacher professeur **Fecha** date date _____

Motivo Reason - Raison

Firma del Padre/Madre
Parent's signature
Signature du père / mère

Profesor/a teacher professeur **Fecha** date date _____

Motivo Reason - Raison

Firma del Padre/Madre
Parent's signature
Signature du père / mère

COMUNICACIÓN DEL PROFESORADO A LA FAMILIA

Teachers reports for the family - Communication des professeurs aux familles

Profesor/a teacher professeur **Fecha** date date _____

Motivo Reason - Raison

Firma del Padre/Madre
Parent's signature
Signature du père / mère

Profesor/a teacher professeur **Fecha** date date _____

Motivo Reason - Raison

Firma del Padre/Madre
Parent's signature
Signature du père / mère

Profesor/a teacher professeur **Fecha** date date _____

Motivo Reason - Raison

Firma del Padre/Madre
Parent's signature
Signature du père / mère

Profesor/a teacher professeur **Fecha** date date _____

Motivo Reason - Raison

Firma del Padre/Madre
Parent's signature
Signature du père / mère

COMUNICACIÓN DEL PROFESORADO A LA FAMILIA

Teachers reports for the family - Communication des professeurs aux familles

Profesor/a teacher professeur Fecha **date** date _____

Motivo Reason - Raison

Firma del Padre/Madre
Parent's signature
Signature du père / mère

Profesor/a teacher professeur Fecha **date** date _____

Motivo Reason - Raison

Firma del Padre/Madre
Parent's signature
Signature du père / mère

Profesor/a teacher professeur Fecha **date** date _____

Motivo Reason - Raison

Firma del Padre/Madre
Parent's signature
Signature du père / mère

Profesor/a teacher professeur Fecha **date** date _____

Motivo Reason - Raison

Firma del Padre/Madre
Parent's signature
Signature du père / mère

COMUNICACIÓN DE LA FAMILIA AL PROFESORADO

Family reports for the teachers - Communication des familles aux professeurs

Padre/Madre Parent's Père/mère	Fecha date date _____
Motivo Reason - Raison	
Firma del Profesor/a Teacher signature Signature du professeur	

Padre/Madre Parent's Père/mère	Fecha date date _____
Motivo Reason - Raison	
Firma del Profesor/a Teacher signature Signature du professeur	

Padre/Madre Parent's Père/mère	Fecha date date _____
Motivo Reason - Raison	
Firma del Profesor/a Teacher signature Signature du professeur	

Padre/Madre Parent's Père/mère	Fecha date date _____
Motivo Reason - Raison	
Firma del Profesor/a Teacher signature Signature du professeur	

COMUNICACIÓN DE LA FAMILIA AL PROFESORADO

Family reports for the teachers - Communication des familles aux professeurs

Padre/Madre Parent's Père/mère	Fecha date date _____
Motivo Reason - Raison	
Firma del Profesor/a Teacher signature Signature du professeur	

Padre/Madre Parent's Père/mère	Fecha date date _____
Motivo Reason - Raison	
Firma del Profesor/a Teacher signature Signature du professeur	

Padre/Madre Parent's Père/mère	Fecha date date _____
Motivo Reason - Raison	
Firma del Profesor/a Teacher signature Signature du professeur	

Padre/Madre Parent's Père/mère	Fecha date date _____
Motivo Reason - Raison	
Firma del Profesor/a Teacher signature Signature du professeur	

COMUNICACIÓN DE LA FAMILIA AL PROFESORADO

Family reports for the teachers - Communication des familles aux professeurs

Padre/Madre Parent's Père/mère	Fecha date date _____
Motivo Reason - Raison	
Firma del Profesor/a Teacher signature Signature du professeur	

Padre/Madre Parent's Père/mère	Fecha date date _____
Motivo Reason - Raison	
Firma del Profesor/a Teacher signature Signature du professeur	

Padre/Madre Parent's Père/mère	Fecha date date _____
Motivo Reason - Raison	
Firma del Profesor/a Teacher signature Signature du professeur	

Padre/Madre Parent's Père/mère	Fecha date date _____
Motivo Reason - Raison	
Firma del Profesor/a Teacher signature Signature du professeur	

COMUNICACIÓN DE LA FAMILIA AL PROFESORADO

Family reports for the teachers - Communication des familles aux professeurs

Padre/Madre Parent's Père/mère	Fecha date date _____
Motivo Reason - Raison	
Firma del Profesor/a Teacher signature Signature du professeur	

Padre/Madre Parent's Père/mère	Fecha date date _____
Motivo Reason - Raison	
Firma del Profesor/a Teacher signature Signature du professeur	

Padre/Madre Parent's Père/mère	Fecha date date _____
Motivo Reason - Raison	
Firma del Profesor/a Teacher signature Signature du professeur	

Padre/Madre Parent's Père/mère	Fecha date date _____
Motivo Reason - Raison	
Firma del Profesor/a Teacher signature Signature du professeur	

COMUNICACIÓN DE LA FAMILIA AL PROFESORADO

Family reports for the teachers - Communication des familles aux professeurs

Padre/Madre Parent's Père/mère	Fecha date date _____
Motivo Reason - Raison	
Firma del Profesor/a Teacher signature Signature du professeur	

Padre/Madre Parent's Père/mère	Fecha date date _____
Motivo Reason - Raison	
Firma del Profesor/a Teacher signature Signature du professeur	

Padre/Madre Parent's Père/mère	Fecha date date _____
Motivo Reason - Raison	
Firma del Profesor/a Teacher signature Signature du professeur	

Padre/Madre Parent's Père/mère	Fecha date date _____
Motivo Reason - Raison	
Firma del Profesor/a Teacher signature Signature du professeur	

COMUNICACIÓN DE LA FAMILIA AL PROFESORADO

Family reports for the teachers - Communication des familles aux professeurs

Padre/Madre Parent's Père/mère	Fecha date date _____
Motivo Reason - Raison	
Firma del Profesor/a Teacher signature Signature du professeur	

Padre/Madre Parent's Père/mère	Fecha date date _____
Motivo Reason - Raison	
Firma del Profesor/a Teacher signature Signature du professeur	

Padre/Madre Parent's Père/mère	Fecha date date _____
Motivo Reason - Raison	
Firma del Profesor/a Teacher signature Signature du professeur	

Padre/Madre Parent's Père/mère	Fecha date date _____
Motivo Reason - Raison	
Firma del Profesor/a Teacher signature Signature du professeur	

COMUNICACIÓN DE LA FAMILIA AL PROFESORADO

Family reports for the teachers - Communication des familles aux professeurs

Padre/Madre Parent's Père/mère	Fecha date date _____
Motivo Reason - Raison	
Firma del Profesor/a Teacher signature Signature du professeur	

Padre/Madre Parent's Père/mère	Fecha date date _____
Motivo Reason - Raison	
Firma del Profesor/a Teacher signature Signature du professeur	

Padre/Madre Parent's Père/mère	Fecha date date _____
Motivo Reason - Raison	
Firma del Profesor/a Teacher signature Signature du professeur	

Padre/Madre Parent's Père/mère	Fecha date date _____
Motivo Reason - Raison	
Firma del Profesor/a Teacher signature Signature du professeur	

JUSTIFICANTES: SALIDAS, AUSENCIAS Y RETRASOS

Justifications outings, absences and delays - Justificatifs d' absences et de retards

Padres

parents parents

El/los día/s _____ de _____ de _____ a las _____ horas,

mi hijo/a _____

se ausentará/ausentó/retrasó por _____

Profesor/a

teacher professeur

Fecha date date _____

Padres

parents parents

El/los día/s _____ de _____ de _____ a las _____ horas,

mi hijo/a _____

se ausentará/ausentó/retrasó por _____

Profesor/a

teacher professeur

Fecha date date _____

Padres

parents parents

El/los día/s _____ de _____ de _____ a las _____ horas,

mi hijo/a _____

se ausentará/ausentó/retrasó por _____

Profesor/a

teacher professeur

Fecha date date _____

JUSTIFICANTES: SALIDAS, AUSENCIAS Y RETRASOS

Justifications outings, absences and delays - Justificatifs d' absences et de retards

Padres
parents parents

El/los día/s _____ de _____ de _____ a las _____ horas,
mi hijo/a _____
se ausentará/ausentó/retrasó por _____

Profesor/a
teacher professeur

Fecha date date _____

Padres
parents parents

El/los día/s _____ de _____ de _____ a las _____ horas,
mi hijo/a _____
se ausentará/ausentó/retrasó por _____

Profesor/a
teacher professeur

Fecha date date _____

Padres
parents parents

El/los día/s _____ de _____ de _____ a las _____ horas,
mi hijo/a _____
se ausentará/ausentó/retrasó por _____

Profesor/a
teacher professeur

Fecha date date _____

JUSTIFICANTES: SALIDAS, AUSENCIAS Y RETRASOS

Justifications outings, absences and delays - Justificatifs d' absences et de retards

Padres

parents parents

El/los día/s _____ de _____ de _____ a las _____ horas,

mi hijo/a _____

se ausentará/ausentó/retrasó por _____

Profesor/a

teacher professeur

Fecha date date _____

Padres

parents parents

El/los día/s _____ de _____ de _____ a las _____ horas,

mi hijo/a _____

se ausentará/ausentó/retrasó por _____

Profesor/a

teacher professeur

Fecha date date _____

Padres

parents parents

El/los día/s _____ de _____ de _____ a las _____ horas,

mi hijo/a _____

se ausentará/ausentó/retrasó por _____

Profesor/a

teacher professeur

Fecha date date _____

JUSTIFICANTES: SALIDAS, AUSENCIAS Y RETRASOS

Justifications outings, absences and delays - Justificatifs d' absences et de retards

Padres
parents parents

El/los día/s _____ de _____ de _____ a las _____ horas,
mi hijo/a _____
se ausentará/ausentó/retrasó por _____

Profesor/a
teacher professeur

Fecha date date _____

Padres
parents parents

El/los día/s _____ de _____ de _____ a las _____ horas,
mi hijo/a _____
se ausentará/ausentó/retrasó por _____

Profesor/a
teacher professeur

Fecha date date _____

Padres
parents parents

El/los día/s _____ de _____ de _____ a las _____ horas,
mi hijo/a _____
se ausentará/ausentó/retrasó por _____

Profesor/a
teacher professeur

Fecha date date _____

JUSTIFICANTES: SALIDAS, AUSENCIAS Y RETRASOS

Justifications outings, absences and delays - Justificatifs d' absences et de retards

Padres

parents parents

El/los día/s _____ de _____ de _____ a las _____ horas,

mi hijo/a _____

se ausentará/ausentó/retrasó por _____

Profesor/a

teacher professeur

Fecha date date _____

Padres

parents parents

El/los día/s _____ de _____ de _____ a las _____ horas,

mi hijo/a _____

se ausentará/ausentó/retrasó por _____

Profesor/a

teacher professeur

Fecha date date _____

Padres

parents parents

El/los día/s _____ de _____ de _____ a las _____ horas,

mi hijo/a _____

se ausentará/ausentó/retrasó por _____

Profesor/a

teacher professeur

Fecha date date _____



Primer
Trimestre

First Quarter / Premier Trimestre

FECHA DE EXÁMENES

Exam dates - Date d'examen

Área/materia Area/subject Domaine/matière	Día/Hora Day/hour Jour/Heure	Calificación Qualification Note	Firma Firm Signature



Las Nieves
DISEÑO & IMPRESIÓN





Septiembre 2023

September · Septiembre

L M X J V S D

				1	2	2
4	5	6	7	8	9	10
11	12	13	14	15	16	17
18	19	20	21	22	23	24
25	26	27	28	29	30	



Octubre 2023

October · Octubre

L M X J V S D

						1
2	3	4	5	6	7	8
9	10	11	12	13	14	15
16	17	18	19	20	21	22
23	24	25	26	27	28	29
30	31					



Las Nieves
DISEÑO & IMPRESIÓN



*Día de la
Hispanidad*

Noviembre 2023

November · Novembre

L M X J V S D

		1  <i>Día de Todos los Santos</i>	2	3	4	5
6	7	8	9	10	11	12
13	14	15	16	17	18	19
20	21	22	23	24	25	26
27	28	29	30			



Diciembre 2023

December · Décembre

L M X J V S D

				1	2	3
4	5	6  <i>Constitución Española</i>	7	8  <i>Inmaculada Concepción</i>	9	10
11	12	13	14	15	16	17
18	19	20	21	22	23	24
25  <i>Navidad</i>	26	27	28	29	30	31 <i>Tín de Año</i> 

Lunes

4

Monday
Lundi

Martes

5

Tuesday
Mardi

Miércoles

6

Wednesday
Mercredi



Jueves

7

Thursday
Jeudi

Viernes

8

Friday
Vendredi

Sábado

9

Saturday
Samedi

Domingo

10

Sunday
Dimanche



SEGUIMIENTO DEL TRABAJO Y ACTITUD

Work tracking and personal behaviour
Suivi du travail et d'attitude personnelle

Firma del padre/madre/tutor/a
Parent's signature

L	M	X	J	V	S	D
4	5	6	7	8	9	10
11	12	13	14	15	16	17
18	19	20	21	22	23	24
25	26	27	28	29	30	

Lunes

11

Monday
Lundi

Martes

12

Tuesday
Mardi

Miércoles

13

Wednesday
Mercredi



Jueves

14

Thursday
Jeudi

Viernes

15

Friday
Vendredi



Las Nieves
DISEÑO & IMPRESIÓN

Sábado

16

Saturday
Samedi

Domingo

17

Sunday
Dimanche

SEGUIMIENTO DEL TRABAJO Y ACTITUD

Work tracking and personal behaviour
Suivi du travail et d'attitude personnelle

Firma del padre/madre/tutor/a
Parent's signature

L	M	X	J	V	S	D
4	5	6	7	8	9	10
11	12	13	14	15	16	17
18	19	20	21	22	23	24
25	26	27	28	29	30	

Lunes

18

Monday
Lundi

Martes

19

Tuesday
Mardi

Miércoles

20

Wednesday
Mercredi



Jueves

21

Thursday
Jeudi

Viernes

22

Friday
Vendredi

Sábado

23

Saturday
Samedi

Domingo

24

Sunday
Dimanche



Las Nieves
DISEÑO & IMPRESIÓN

SEGUIMIENTO DEL TRABAJO Y ACTITUD

Work tracking and personal behaviour
Suivi du travail et d'attitude personnelle

Firma del padre/madre/tutor/a
Parent's signature

L	M	X	J	V	S	D
4	5	6	7	8	9	10
11	12	13	14	15	16	17
18	19	20	21	22	23	24
25	26	27	28	29	30	

Lunes

25

Monday
Lundi

Martes

26

Tuesday
Mardi

Miércoles

27

Wednesday
Mercredi



Las Nieves
DISEÑO & IMPRESIÓN

Jueves

28

Thursday
Jeudi

Viernes

29

Friday
Vendredi

Sábado

30

Saturday
Samedi

Domingo

1

Sunday
Dimanche



Las Nieves
DISEÑO & IMPRESIÓN

SEGUIMIENTO DEL TRABAJO Y ACTITUD

Work tracking and personal behaviour
Suivi du travail et d'attitude personnelle

Firma del padre/madre/tutor/a
Parent's signature

L	M	X	J	V	S	D
4	5	6	7	8	9	10
11	12	13	14	15	16	17
18	19	20	21	22	23	24
25	26	27	28	29	30	

Lunes

2

Monday
Lundi

Martes

3

Tuesday
Mardi

Miércoles

4

Wednesday
Mercredi



Jueves

5

Thursday
Jeudi

Viernes

6

Friday
Vendredi

Sábado

7

Saturday
Samedi

Domingo

8

Sunday
Dimanche



SEGUIMIENTO DEL TRABAJO Y ACTITUD

Work tracking and personal behaviour
Suivi du travail et d'attitude personnelle

Firma del padre/madre/tutor/a
Parent's signature

L	M	X	J	V	S	D
2	3	4	5	6	7	8
9	10	11	12	13	14	15
16	17	18	19	20	21	22
23	24	25	26	27	28	29
30	31					

Lunes

9

Monday
Lundi

Martes

10

Tuesday
Mardi

Miércoles

11

Wednesday
Mercredi



Jueves

12

Día de la Hispanidad

Thursday
Jeudi

Viernes

13

Friday
Vendredi



Sábado

14

Saturday
Samedi

Domingo

15

Sunday
Dimanche

SEGUIMIENTO DEL TRABAJO Y ACTITUD

Work tracking and personal behaviour
Suivi du travail et d'attitude personnelle

Firma del padre/madre/tutor/a
Parent's signature

L	M	X	J	V	S	D
						1
2	3	4	5	6	7	8
9	10	11	12	13	14	15
16	17	18	19	20	21	22
23	24	25	26	27	28	29
30	31					

Lunes

16

Monday
Lundi

Martes

17

Tuesday
Mardi

Miércoles

18

Wednesday
Mercredi



Jueves

19

Thursday
Jeudi

Viernes

20

Friday
Vendredi

Sábado

21

Saturday
Samedi

Domingo

22

Sunday
Dimanche



Las Nieves
DISEÑO & IMPRESIÓN

SEGUIMIENTO DEL TRABAJO Y ACTITUD

Work tracking and personal behaviour
Suivi du travail et d'attitude personnelle

Firma del padre/madre/tutor/a
Parent's signature

L	M	X	J	V	S	D
2	3	4	5	6	7	8
9	10	11	12	13	14	15
16	17	18	19	20	21	22
23	24	25	26	27	28	29
30	31					

Lunes

23

Monday
Lundi

Martes

24

Tuesday
Mardi

Miércoles

25

Wednesday
Mercredi



Jueves

26

Thursday
Jeudi

Viernes

27

Friday
Vendredi



Las Nieves
DISEÑO & IMPRESIÓN

Sábado

28

Saturday
Samedi

Domingo

29

Sunday
Dimanche

SEGUIMIENTO DEL TRABAJO Y ACTITUD

Work tracking and personal behaviour
Suivi du travail et d'attitude personnelle

Firma del padre/madre/tutor/a
Parent's signature

L	M	X	J	V	S	D
2	3	4	5	6	7	8
9	10	11	12	13	14	15
16	17	18	19	20	21	22
23	24	25	26	27	28	29
30	31					

Lunes

30

Monday
Lundi

Martes

31

Tuesday
Mardi



Las Nieves
DISEÑO & IMPRESIÓN

Miércoles

1

Wednesday
Mercredi

Día de todos los Santos

Jueves

2

Thursday
Jeudi

Viernes

3

Friday
Vendredi

Sábado

4

Saturday
Samedi

Domingo

5

Sunday
Dimanche



Las Nieves
DISEÑO & IMPRESIÓN

SEGUIMIENTO DEL TRABAJO Y ACTITUD

Work tracking and personal behaviour
Suivi du travail et d'attitude personnelle

Firma del padre/madre/tutor/a
Parent's signature

L	M	X	J	V	S	D
		1	2	3	4	5
6	7	8	9	10	11	12
13	14	15	16	17	18	19
20	21	22	23	24	25	26
27	28	29	30			

Lunes

6

Monday
Lundi

Martes

7

Tuesday
Mardi

Miércoles

8

Wednesday
Mercredi



Jueves

9

Thursday
Jeudi

Viernes

10

Friday
Vendredi



Sábado

11

Saturday
Samedi

Domingo

12

Sunday
Dimanche

SEGUIMIENTO DEL TRABAJO Y ACTITUD

Work tracking and personal behaviour
Suivi du travail et d'attitude personnelle

Firma del padre/madre/tutor/a
Parent's signature

L	M	X	J	V	S	D
6	7	1	2	3	4	5
13	14	15	16	17	18	19
20	21	22	23	24	25	26
27	28	29	30			

Lunes

13

Monday
Lundi

Martes

14

Tuesday
Mardi

Miércoles

15

Wednesday
Mercredi



Jueves

16

Thursday
Jeudi

Viernes

17

Friday
Vendredi

Sábado

18

Saturday
Samedi

Domingo

19

Sunday
Dimanche



Las Nieves
DISEÑO & IMPRESIÓN

SEGUIMIENTO DEL TRABAJO Y ACTITUD

Work tracking and personal behaviour
Suivi du travail et d'attitude personnelle

Firma del padre/madre/tutor/a
Parent's signature

L	M	X	J	V	S	D
6	7	1	2	3	4	5
13	14	15	16	17	18	19
20	21	22	23	24	25	26
27	28	29	30			

Lunes

20

Monday
Lundi

Martes

21

Tuesday
Mardi

Miércoles

22

Wednesday
Mercredi



Las Nieves
DISEÑO & IMPRESIÓN

Jueves

23

Thursday
Jeudi

Viernes

24

Friday
Vendredi

Sábado

25

Saturday
Samedi

Domingo

26

Sunday
Dimanche



Las Nieves
DISEÑO & IMPRESIÓN

SEGUIMIENTO DEL TRABAJO Y ACTITUD

Work tracking and personal behaviour
Suivi du travail et d'attitude personnelle

Firma del padre/madre/tutor/a
Parent's signature

L	M	X	J	V	S	D
6	7	1	2	3	4	5
13	14	15	16	17	18	19
20	21	22	23	24	25	26
27	28	29	30			

Lunes

27

Monday
Lundi

Martes

28

Tuesday
Mardi

Miércoles

29

Wednesday
Mercredi



Las Nieves
DISEÑO & IMPRESIÓN

Jueves

30

Thursday
Jeudi

Viernes

1

Friday
Vendredi

Sábado

2

Saturday
Samedi

Domingo

3

Sunday
Dimanche



Las Nieves
DISEÑO & IMPRESIÓN

SEGUIMIENTO DEL TRABAJO Y ACTITUD

Work tracking and personal behaviour
Suivi du travail et d'attitude personnelle

Firma del padre/madre/tutor/a
Parent's signature

L	M	X	J	V	S	D
6	7	1	2	3	4	5
13	14	15	16	17	18	19
20	21	22	23	24	25	26
27	28	29	30			

Lunes

4

Monday
Lundi

Martes

5

Tuesday
Mardi



Las Nieves
DISEÑO & IMPRESIÓN

Miércoles

6

Wednesday
Mercredi

Día de la Constitución

Jueves

7

Thursday
Jeudi

Viernes

8

Friday
Vendredi

Día de la Inmaculada



Las Nieves
DISEÑO & IMPRESIÓN

Sábado

9

Saturday
Samedi

SEGUIMIENTO DEL TRABAJO Y ACTITUD

Work tracking and personal behaviour
Suivi du travail et d'attitude personnelle

Firma del padre/madre/tutor/a
Parent's signature

Domingo

10

Sunday
Dimanche

L	M	X	J	V	S	D
				1	2	3
4	5	6	7	8	9	10
11	12	13	14	15	16	17
18	19	20	21	22	23	24
25	26	27	28	29	30	31

Lunes

11

Monday
Lundi

Martes

12

Tuesday
Mardi

Miércoles

13

Wednesday
Mercredi



Jueves

14

Thursday
Jeudi

Viernes

15

Friday
Vendredi

Sábado

16

Saturday
Samedi

Domingo

17

Sunday
Dimanche



Las Nieves
DISEÑO & IMPRESIÓN

SEGUIMIENTO DEL TRABAJO Y ACTITUD

Work tracking and personal behaviour
Suivi du travail et d'attitude personnelle

Firma del padre/madre/tutor/a
Parent's signature

L	M	X	J	V	S	D
4	5	6	7	8	9	10
11	12	13	14	15	16	17
18	19	20	21	22	23	24
25	26	27	28	29	30	31

Lunes

18

Monday
Lundi

Martes

19

Tuesday
Mardi

Miércoles

20

Wednesday
Mercredi



Jueves

21

Thursday
Jeudi

Viernes

22

Friday
Vendredi

Sábado

23

Saturday
Samedi

Domingo

24

Sunday
Dimanche



Las Nieves
DISEÑO & IMPRESIÓN

SEGUIMIENTO DEL TRABAJO Y ACTITUD

Work tracking and personal behaviour
Suivi du travail et d'attitude personnelle

Firma del padre/madre/tutor/a
Parent's signature

L	M	X	J	V	S	D
4	5	6	7	8	9	10
11	12	13	14	15	16	17
18	19	20	21	22	23	24
25	26	27	28	29	30	31

Lunes

25

Monday
Lundi

Día de Navidad

Martes

26

Tuesday
Mardi



Las Nieves
DISEÑO & IMPRESIÓN

Miércoles

27

Wednesday
Mercredi

Jueves

28

Thursday
Jeudi

Viernes

29

Friday
Vendredi

Sábado

30

Saturday
Samedi

Domingo

31

Sunday
Dimanche



Las Nieves
DISEÑO & IMPRESIÓN

SEGUIMIENTO DEL TRABAJO Y ACTITUD

Work tracking and personal behaviour
Suivi du travail et d'attitude personnelle

Firma del padre/madre/tutor/a
Parent's signature

L	M	X	J	V	S	D
4	5	6	7	8	9	10
11	12	13	14	15	16	17
18	19	20	21	22	23	24
25	26	27	28	29	30	31

Informes Primera Evaluación

First assessment reports · Bilan du premier trimestre

Área/materia Area/subject Domaine/matière	Calificación Qualification Note	Recuperación Recovery Rattrapage



Propuestas para el próximo trimestre

Proposals for the next term · Propositions pour le prochain trimestre

¿Cómo puedo mejorar los resultados obtenidos?

How can I improve the results? · Comment puis-je améliorer les résultats?

En clase In class En classe

En casa At home À la maison

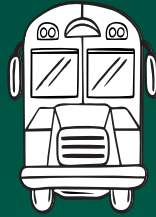

Segundo Trimestre

Second Quarter / Deuxième Quartier

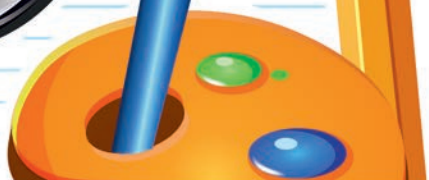
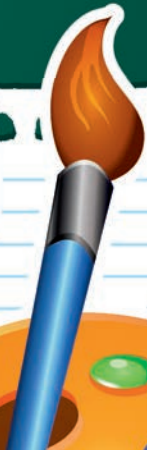



Enero 2024

January · Janvier

L M X J V S D

1  <i>Año Nuevo</i>	2	3	4	5	6  <i>Reyes Magos</i>	7
8	9	10	11	12	13	14
15	16	17	18	19	20	21
22	23	24	25	26	27	28
29	30	31				



Febrero 2024

February · Février

L M X J V S D

			1	2	3	4
5	6	7	8	9	10	11
12	13	14	15	16	17	18
19	20	21	22	23	24	25
26	27	28	29			



Marzo 2024

March · Mars

L M X J V S D

				1	2	3
4	5	6	7	8	9	10
11	12	13	14	15	16	17
18	19	20	21	22	23	24
25	26	27	28	29	30	31



Jueves Santo



Viernes Santo

Lunes

8

Monday
Lundi

Martes

9

Tuesday
Mardi

Miércoles

10

Wednesday
Mercredi



Jueves

11

Thursday
Jeudi

Viernes

12

Friday
Vendredi



Las Nieves
DISEÑO & IMPRESIÓN

Sábado

13

Saturday
Samedi

Domingo

14

Sunday
Dimanche

SEGUIMIENTO DEL TRABAJO Y ACTITUD

Work tracking and personal behaviour
Suivi du travail et d'attitude personnelle

Firma del padre/madre/tutor/a
Parent's signature

L	M	X	J	V	S	D
1	2	3	4	5	6	7
8	9	10	11	12	13	14
15	16	17	18	19	20	21
22	23	24	25	26	27	28
29	30	31				

Lunes

15

Monday
Lundi

Martes

16

Tuesday
Mardi

Miércoles

17

Wednesday
Mercredi



Las Nieves
DISEÑO & IMPRESIÓN

Jueves

18

Thursday
Jeudi

Viernes

19

Friday
Vendredi

Sábado

20

Saturday
Samedi

Domingo

21

Sunday
Dimanche



Las Nieves
DISEÑO & IMPRESIÓN

SEGUIMIENTO DEL TRABAJO Y ACTITUD

Work tracking and personal behaviour
Suivi du travail et d'attitude personnelle

Firma del padre/madre/tutor/a
Parent's signature

L	M	X	J	V	S	D
1	2	3	4	5	6	7
8	9	10	11	12	13	14
15	16	17	18	19	20	21
22	23	24	25	26	27	28
29	30	31				

Lunes

22

Monday
Lundi

Martes

23

Tuesday
Mardi

Miércoles

24

Wednesday
Mercredi



Las Nieves
DISEÑO & IMPRESIÓN

Jueves

25

Thursday
Jeudi

Viernes

26

Friday
Vendredi

Sábado

27

Saturday
Samedi

Domingo

28

Sunday
Dimanche



Las Nieves
DISEÑO & IMPRESIÓN

SEGUIMIENTO DEL TRABAJO Y ACTITUD

Work tracking and personal behaviour
Suivi du travail et d'attitude personnelle

Firma del padre/madre/tutor/a
Parent's signature

L	M	X	J	V	S	D
1	2	3	4	5	6	7
8	9	10	11	12	13	14
15	16	17	18	19	20	21
22	23	24	25	26	27	28
29	30	31				

Lunes

29

Monday
Lundi

Martes

30

Tuesday
Mardi

Miércoles

31

Wednesday
Mercredi



Las Nieves
DISEÑO & IMPRESIÓN

Jueves

1

Thursday
Jeudi

Viernes

2

Friday
Vendredi

Sábado

3

Saturday
Samedi

Domingo

4

Sunday
Dimanche



Las Nieves
DISEÑO & IMPRESIÓN

SEGUIMIENTO DEL TRABAJO Y ACTITUD

Work tracking and personal behaviour
Suivi du travail et d'attitude personnelle

Firma del padre/madre/tutor/a
Parent's signature

L	M	X	J	V	S	D
			1	2	3	4
5	6	7	8	9	10	11
12	13	14	15	16	17	18
19	20	21	22	23	24	25
26	27	28	29			

Lunes

5

Monday
Lundi

Martes

6

Tuesday
Mardi

Miércoles

7

Wednesday
Mercredi



Jueves

8

Thursday
Jeudi

Viernes

9

Friday
Vendredi

Sábado

10

Saturday
Samedi

Domingo

11

Sunday
Dimanche



Las Nieves
DISEÑO & IMPRESIÓN

SEGUIMIENTO DEL TRABAJO Y ACTITUD

Work tracking and personal behaviour
Suivi du travail et d'attitude personnelle

Firma del padre/madre/tutor/a
Parent's signature

L	M	X	J	V	S	D
5	6	7	1	2	3	4
12	13	14	15	16	17	18
19	20	21	22	23	24	25
26	27	28	29			

Lunes

12

Monday
Lundi

Martes

13

Tuesday
Mardi

Miércoles

14

Wednesday
Mercredi



Las Nieves
DISEÑO & IMPRESIÓN

Jueves

15

Thursday
Jeudi

Viernes

16

Friday
Vendredi

Sábado

17

Saturday
Samedi

Domingo

18

Sunday
Dimanche



Las Nieves
DISEÑO & IMPRESIÓN

SEGUIMIENTO DEL TRABAJO Y ACTITUD

Work tracking and personal behaviour
Suivi du travail et d'attitude personnelle

Firma del padre/madre/tutor/a
Parent's signature

L	M	X	J	V	S	D
5	6	7	1	2	3	4
12	13	14	15	16	17	18
19	20	21	22	23	24	25
26	27	28	29			

Lunes

19

Monday
Lundi

Martes

20

Tuesday
Mardi

Miércoles

21

Wednesday
Mercredi



Las Nieves
DISEÑO & IMPRESIÓN

Jueves

22

Thursday
Jeudi

Viernes

23

Friday
Vendredi



Sábado

24

Saturday
Samedi

Domingo

25

Sunday
Dimanche

SEGUIMIENTO DEL TRABAJO Y ACTITUD

Work tracking and personal behaviour
Suivi du travail et d'attitude personnelle

Firma del padre/madre/tutor/a
Parent's signature

L	M	X	J	V	S	D
5	6	7	1	2	3	4
12	13	14	15	16	17	18
19	20	21	22	23	24	25
26	27	28	29			

Lunes

26

Monday
Lundi

Martes

27

Tuesday
Mardi

Miércoles

28

Wednesday
Mercredi



Las Nieves
DISEÑO & IMPRESIÓN

Jueves

29

Thursday
Jeudi

Viernes

1

Friday
Vendredi



Sábado

2

Saturday
Samedi

Domingo

3

Sunday
Dimanche

SEGUIMIENTO DEL TRABAJO Y ACTITUD

Work tracking and personal behaviour
Suivi du travail et d'attitude personnelle

Firma del padre/madre/tutor/a
Parent's signature

L	M	X	J	V	S	D
5	6	7	1	2	3	4
12	13	14	15	16	17	18
19	20	21	22	23	24	25
26	27	28	29			

Lunes

4

Monday
Lundi

Martes

5

Tuesday
Mardi

Miércoles

6

Wednesday
Mercredi



Las Nieves
DISEÑO & IMPRESIÓN

Jueves

7

Thursday
Jeudi

Viernes

8

Friday
Vendredi

Sábado

9

Saturday
Samedi

Domingo

10

Sunday
Dimanche



Las Nieves
DISEÑO & IMPRESIÓN

SEGUIMIENTO DEL TRABAJO Y ACTITUD

Work tracking and personal behaviour
Suivi du travail et d'attitude personnelle

Firma del padre/madre/tutor/a
Parent's signature

L	M	X	J	V	S	D
4	5	6	7	8	9	10
11	12	13	14	15	16	17
18	19	20	21	22	23	24
25	26	27	28	29	30	31

Lunes

11

Monday
Lundi

Martes

12

Tuesday
Mardi

Miércoles

13

Wednesday
Mercredi



Las Nieves
DISEÑO & IMPRESIÓN

Jueves

14

Thursday
Jeudi

Viernes

15

Friday
Vendredi

Sábado

16

Saturday
Samedi

Domingo

17

Sunday
Dimanche



Las Nieves
DISEÑO & IMPRESIÓN

SEGUIMIENTO DEL TRABAJO Y ACTITUD

Work tracking and personal behaviour
Suivi du travail et d'attitude personnelle

Firma del padre/madre/tutor/a
Parent's signature

L	M	X	J	V	S	D
4	5	6	7	8	9	10
11	12	13	14	15	16	17
18	19	20	21	22	23	24
25	26	27	28	29	30	31

Lunes

18

Monday
Lundi

Martes

19

Tuesday
Mardi

Miércoles

20

Wednesday
Mercredi



Las Nieves
DISEÑO & IMPRESIÓN

Jueves

21

Thursday
Jeudi

Viernes

22

Friday
Vendredi

Sábado

23

Saturday
Samedi

Domingo

24

Sunday
Dimanche



Las Nieves
DISEÑO & IMPRESIÓN

SEGUIMIENTO DEL TRABAJO Y ACTITUD

Work tracking and personal behaviour
Suivi du travail et d'attitude personnelle

Firma del padre/madre/tutor/a
Parent's signature

L	M	X	J	V	S	D
4	5	6	7	8	9	10
11	12	13	14	15	16	17
18	19	20	21	22	23	24
25	26	27	28	29	30	31

Lunes

25

Monday
Lundi

Martes

26

Tuesday
Mardi

Miércoles

27

Wednesday
Mercredi



Las Nieves
DISEÑO & IMPRESIÓN

Jueves

28

Jueves Santo

Thursday
Jeudi

Viernes

29

Viernes Santo

Friday
Vendredi

Sábado

30

Saturday
Samedi

Domingo

31

Domingo Resurrección

Sunday
Dimanche



Las Nieves
DISEÑO & IMPRESIÓN

SEGUIMIENTO DEL TRABAJO Y ACTITUD

Work tracking and personal behaviour
Suivi du travail et d'attitude personnelle

Firma del padre/madre/tutor/a
Parent's signature

L	M	X	J	V	S	D
4	5	6	7	8	9	10
11	12	13	14	15	16	17
18	19	20	21	22	23	24
25	26	27	28	29	30	31



TERCER TRIMESTRE

THIRD QUARTER / TROISIÈME TRIMESTRE



Abril 2024

April · Avril

L M X J V S D

1	2	3	4	5	6	7
8	9	10	11	12	13	14
15	16	17	18	19	20	21
22	23	24	25	26	27	28
29	30					



Mayo 2024

May · Mai

L M X J V S D

		1  <i>Día del Trabajador</i>	2	3	4	5
6	7	8	9	10	11	12
13	14	15	16	17	18	19
20	21	22	23	24	25	26
27	28	29	30	31		



Junio 2024

June · Juin

L M X J V S D

					1	2
3	4	5	6	7	8	9
10	11	12	13	14	15	16
17	18	19	20	21	22	23
24	25	26	27	28	29	30



Las Nieves
DISEÑO & IMPRESIÓN

Lunes

1

Monday
Lundi

Martes

2

Tuesday
Mardi

Miércoles

3

Wednesday
Mercredi



Jueves

4

Thursday
Jeudi

Viernes

5

Friday
Vendredi

Sábado

6

Saturday
Samedi

Domingo

7

Sunday
Dimanche



SEGUIMIENTO DEL TRABAJO Y ACTITUD

Work tracking and personal behaviour
Suivi du travail et d'attitude personnelle

Firma del padre/madre/tutor/a
Parent's signature

L	M	X	J	V	S	D
1	2	3	4	5	6	7
8	9	10	11	12	13	14
15	16	17	18	19	20	21
22	23	24	25	26	27	28
29	30					

Lunes

8

Monday
Lundi

Martes

9

Tuesday
Mardi

Miércoles

10

Wednesday
Mercredi



Las Nieves
DISEÑO & IMPRESIÓN

Jueves

11

Thursday
Jeudi

Viernes

12

Friday
Vendredi

Sábado

13

Saturday
Samedi

Domingo

14

Sunday
Dimanche



SEGUIMIENTO DEL TRABAJO Y ACTITUD

Work tracking and personal behaviour
Suivi du travail et d'attitude personnelle

Firma del padre/madre/tutor/a
Parent's signature

L	M	X	J	V	S	D
1	2	3	4	5	6	7
8	9	10	11	12	13	14
15	16	17	18	19	20	21
22	23	24	25	26	27	28
29	30					

Lunes

15

Monday
Lundi

Martes

16

Tuesday
Mardi

Miércoles

17

Wednesday
Mercredi



Las Nieves
DISEÑO & IMPRESIÓN

Jueves

18

Thursday
Jeudi

Viernes

19

Friday
Vendredi

Sábado

20

Saturday
Samedi

Domingo

21

Sunday
Dimanche



SEGUIMIENTO DEL TRABAJO Y ACTITUD

Work tracking and personal behaviour
Suivi du travail et d'attitude personnelle

Firma del padre/madre/tutor/a
Parent's signature

L	M	X	J	V	S	D
1	2	3	4	5	6	7
8	9	10	11	12	13	14
15	16	17	18	19	20	21
22	23	24	25	26	27	28
29	30					

Lunes

22

Monday
Lundi

Martes

23

Tuesday
Mardi

Miércoles

24

Wednesday
Mercredi



Las Nieves
DISEÑO & IMPRESIÓN

Jueves

25

Thursday
Jeudi

Viernes

26

Friday
Vendredi

Sábado

27

Saturday
Samedi

Domingo

28

Sunday
Dimanche



SEGUIMIENTO DEL TRABAJO Y ACTITUD

Work tracking and personal behaviour
Suivi du travail et d'attitude personnelle

.....

.....

.....

Firma del padre/madre/tutor/a
Parent's signature

L	M	X	J	V	S	D
1	2	3	4	5	6	7
8	9	10	11	12	13	14
15	16	17	18	19	20	21
22	23	24	25	26	27	28
29	30					

Lunes

29

Monday
Lundi

Martes

30

Tuesday
Mardi

Miércoles

1

Wednesday
Mercredi



Las Nieves
DISEÑO & IMPRESIÓN

Día del Trabajador

Jueves

2

Thursday
Jeudi

Viernes

3

Friday
Vendredi

Sábado

4

Saturday
Samedi

Domingo

5

Sunday
Dimanche



SEGUIMIENTO DEL TRABAJO Y ACTITUD

Work tracking and personal behaviour
Suivi du travail et d'attitude personnelle

Firma del padre/madre/tutor/a
Parent's signature

L	M	X	J	V	S	D
		1	2	3	4	5
6	7	8	9	10	11	12
13	14	15	16	17	18	19
20	21	22	23	24	25	26
27	28	29	30	31		

Lunes

6

Monday
Lundi

Martes

7

Tuesday
Mardi

Miércoles

8

Wednesday
Mercredi



Jueves

9

Thursday
Jeudi

Viernes

10

Friday
Vendredi

Sábado

11

Saturday
Samedi

Domingo

12

Sunday
Dimanche



Las Nieves
DISEÑO & IMPRESIÓN

SEGUIMIENTO DEL TRABAJO Y ACTITUD

Work tracking and personal behaviour
Suivi du travail et d'attitude personnelle

Firma del padre/madre/tutor/a
Parent's signature

L	M	X	J	V	S	D
6	7	1	2	3	4	5
13	14	15	16	17	18	19
20	21	22	23	24	25	26
27	28	29	30	31		

Lunes

13

Monday
Lundi

Martes

14

Tuesday
Mardi

Miércoles

15

Wednesday
Mercredi



Jueves

16

Thursday
Jeudi

Viernes

17

Friday
Vendredi

Sábado

18

Saturday
Samedi

Domingo

19

Sunday
Dimanche



Las Nieves
DISEÑO & IMPRESIÓN

SEGUIMIENTO DEL TRABAJO Y ACTITUD

Work tracking and personal behaviour
Suivi du travail et d'attitude personnelle

Firma del padre/madre/tutor/a
Parent's signature

L	M	X	J	V	S	D
6	7	1	2	3	4	5
13	14	15	16	17	18	19
20	21	22	23	24	25	26
27	28	29	30	31		

Lunes

20

Monday
Lundi

Martes

21

Tuesday
Mardi

Miércoles

22

Wednesday
Mercredi



Las Nieves
DISEÑO & IMPRESIÓN

Jueves

23

Thursday
Jeudi

Viernes

24

Friday
Vendredi

Sábado

25

Saturday
Samedi

Domingo

26

Sunday
Dimanche



Las Nieves
DISEÑO & IMPRESIÓN

SEGUIMIENTO DEL TRABAJO Y ACTITUD

Work tracking and personal behaviour
Suivi du travail et d'attitude personnelle

.....

.....

.....

Firma del padre/madre/tutor/a
Parent's signature

L	M	X	J	V	S	D
6	7	1	2	3	4	5
13	14	15	16	17	18	19
20	21	22	23	24	25	26
27	28	29	30	31		

Lunes

27

Monday
Lundi

Martes

28

Tuesday
Mardi

Miércoles

29

Wednesday
Mercredi



Las Nieves
DISEÑO & IMPRESIÓN

Jueves

30

Thursday
Jeudi

Viernes

31

Friday
Vendredi

Sábado

1

Saturday
Samedi

Domingo

2

Sunday
Dimanche



SEGUIMIENTO DEL TRABAJO Y ACTITUD

Work tracking and personal behaviour
Suivi du travail et d'attitude personnelle

Firma del padre/madre/tutor/a
Parent's signature

L	M	X	J	V	S	D
6	7	1	2	3	4	5
13	14	15	16	17	18	19
20	21	22	23	24	25	26
27	28	29	30	31		

Lunes

3

Monday
Lundi

Martes

4

Tuesday
Mardi

Miércoles

5

Wednesday
Mercredi



Jueves

6

Thursday
Jeudi

Viernes

7

Friday
Vendredi

Sábado

8

Saturday
Samedi

Domingo

9

Sunday
Dimanche



SEGUIMIENTO DEL TRABAJO Y ACTITUD

Work tracking and personal behaviour
Suivi du travail et d'attitude personnelle

.....

.....

.....

Firma del padre/madre/tutor/a
Parent's signature

L	M	X	J	V	S	D
3	4	5	6	7	8	9
10	11	12	13	14	15	16
17	18	19	20	21	22	23
24	25	26	27	28	29	30

Lunes

10

Monday
Lundi

Martes

11

Tuesday
Mardi

Miércoles

12

Wednesday
Mercredi



Las Nieves
DISEÑO & IMPRESIÓN

Jueves

13

Thursday
Jeudi

Viernes

14

Friday
Vendredi

Sábado

15

Saturday
Samedi

Domingo

16

Sunday
Dimanche



SEGUIMIENTO DEL TRABAJO Y ACTITUD

Work tracking and personal behaviour
Suivi du travail et d'attitude personnelle

Firma del padre/madre/tutor/a
Parent's signature

L	M	X	J	V	S	D
3	4	5	6	7	8	9
10	11	12	13	14	15	16
17	18	19	20	21	22	23
24	25	26	27	28	29	30

Lunes

17

Monday
Lundi

Martes

18

Tuesday
Mardi

Miércoles

19

Wednesday
Mercredi



Las Nieves
DISEÑO & IMPRESIÓN

Jueves

20

Thursday
Jeudi

Viernes

21

Friday
Vendredi

Sábado

22

Saturday
Samedi

Domingo

23

Sunday
Dimanche



Las Nieves
DISEÑO & IMPRESIÓN

SEGUIMIENTO DEL TRABAJO Y ACTITUD

Work tracking and personal behaviour
Suivi du travail et d'attitude personnelle

.....

.....

.....

Firma del padre/madre/tutor/a
Parent's signature

L	M	X	J	V	S	D
3	4	5	6	7	1	2
10	11	12	13	14	15	16
17	18	19	20	21	22	23
24	25	26	27	28	29	30

Informes Tercera Evaluación

Third assessment reports · Bilan du troisième trimestre

Área/materia Area/subject Domaine/matière	Calificación Qualification Note	Recuperación Recovery Rattrapage



Las Nieves
DISEÑO & IMPRESIÓN

Propuestas para las vacaciones

Proposals for the holidays · Les propositions de vacances

¿Cómo puedo mejorar los resultados obtenidos?

How can I improve the results? · Comment puis-je améliorer les résultats?

En clase In class En classe

En casa At home À la maison

... Para mejorar tus conocimientos

... To improve your knowledge - ... pour améliorer tes connaissances

TABLAS DE MULTIPLICAR

Multiplication tables · Tables de multiplication

Tabla 1

$1 \times 1 = 1$
 $1 \times 2 = 2$
 $1 \times 3 = 3$
 $1 \times 4 = 4$
 $1 \times 5 = 5$
 $1 \times 6 = 6$
 $1 \times 7 = 7$
 $1 \times 8 = 8$
 $1 \times 9 = 9$
 $1 \times 10 = 10$

Tabla 2

$2 \times 1 = 2$
 $2 \times 2 = 4$
 $2 \times 3 = 6$
 $2 \times 4 = 8$
 $2 \times 5 = 10$
 $2 \times 6 = 12$
 $2 \times 7 = 14$
 $2 \times 8 = 16$
 $2 \times 9 = 18$
 $2 \times 10 = 20$

Tabla 3

$3 \times 1 = 3$
 $3 \times 2 = 6$
 $3 \times 3 = 9$
 $3 \times 4 = 12$
 $3 \times 5 = 15$
 $3 \times 6 = 18$
 $3 \times 7 = 21$
 $3 \times 8 = 24$
 $3 \times 9 = 27$
 $3 \times 10 = 30$

Tabla 4

$4 \times 1 = 4$
 $4 \times 2 = 8$
 $4 \times 3 = 12$
 $4 \times 4 = 16$
 $4 \times 5 = 20$
 $4 \times 6 = 24$
 $4 \times 7 = 28$
 $4 \times 8 = 32$
 $4 \times 9 = 36$
 $4 \times 10 = 40$

Tabla 5

$5 \times 1 = 5$
 $5 \times 2 = 10$
 $5 \times 3 = 15$
 $5 \times 4 = 20$
 $5 \times 5 = 25$
 $5 \times 6 = 30$
 $5 \times 7 = 35$
 $5 \times 8 = 40$
 $5 \times 9 = 45$
 $5 \times 10 = 50$

Tabla 6

$6 \times 1 = 6$
 $6 \times 2 = 12$
 $6 \times 3 = 18$
 $6 \times 4 = 24$
 $6 \times 5 = 30$
 $6 \times 6 = 36$
 $6 \times 7 = 42$
 $6 \times 8 = 48$
 $6 \times 9 = 54$
 $6 \times 10 = 60$

Tabla 7

$7 \times 1 = 7$
 $7 \times 2 = 14$
 $7 \times 3 = 21$
 $7 \times 4 = 28$
 $7 \times 5 = 35$
 $7 \times 6 = 42$
 $7 \times 7 = 49$
 $7 \times 8 = 56$
 $7 \times 9 = 63$
 $7 \times 10 = 70$

Tabla 8

$8 \times 1 = 8$
 $8 \times 2 = 16$
 $8 \times 3 = 24$
 $8 \times 4 = 32$
 $8 \times 5 = 40$
 $8 \times 6 = 48$
 $8 \times 7 = 56$
 $8 \times 8 = 64$
 $8 \times 9 = 72$
 $8 \times 10 = 80$

Tabla 9

$9 \times 1 = 9$
 $9 \times 2 = 18$
 $9 \times 3 = 27$
 $9 \times 4 = 36$
 $9 \times 5 = 45$
 $9 \times 6 = 54$
 $9 \times 7 = 63$
 $9 \times 8 = 72$
 $9 \times 9 = 81$
 $9 \times 10 = 90$

10

Tabla

$10 \times 1 = 10$
 $10 \times 2 = 20$
 $10 \times 3 = 30$
 $10 \times 4 = 40$
 $10 \times 5 = 50$
 $10 \times 6 = 60$
 $10 \times 7 = 70$
 $10 \times 8 = 80$
 $10 \times 9 = 90$
 $10 \times 10 = 100$

REGLAS DE ACENTUACIÓN DEL CASTELLANO

Spanish accentuation rules · Règles d'accentuation espagnoles

ESDRÚJULAS/ SOBRESDRÚJULAS Sílabas tónica: antepenúltima/ traspenúltima posición	GRAVES O LLANAS Sílabas tónicas: penúltima posición	AGUDAS Sílabas tónicas: Última posición	MONOSÍLABAS Son palabras de una sílaba
Todas se tildan sin excepción	Sí se tildan cuando terminan en cualquier consonante menos N - S	Sí se tildan cuando terminan en N - S y vocales	NO se tildan, salvo en casos de A. Diacrítica (doble significado)
música informático Tecnológico cómetelo lléveselo	portátil líder Félix póquer móvil	buzón televisión japonés escribirá café Jesús	red mal ti dio seis fui
	mensaje virus gente programa grupo diseño	NO se tildan cuando terminan en cualquier consonante menos N - S	celular robot virtual ordenador digital sociedad

TABLA PERIÓDICA DE LOS ELEMENTOS

Periodic table of elements · Tableau périodique des éléments

PERÍODO	GRUPO	MASA ATÓMICA RELATIVA (1)																18						
		GRUPO IUPAC		GRUPO CAS																				
		1	2	3	4	5	6	7	8	9	10	11	12	13	14	15	16	17	18					
		NÚMERO ATÓMICO	5	10,81															13	14	15	16	17	18
		SÍMBOLO	B															B	C	N	O	F	Ne	
		NOMBRE DEL ELEMENTO																						
		1	2	3	4	5	6	7	8	9	10	11	12	13	14	15	16	17	18					
1	1	1,008																		4,0026				
1	1	H																		He				
2	2	Li	Be																	Ne				
2	2	6,94	9,0122																	20,180				
3	3	Li	Be	B																Ne				
3	3	22,990	12,24305																	39,948				
4	4	Na	Mg																	Ar				
4	4	22,990	24,305																	39,948				
5	5	K	Ca	Sc																Ar				
5	5	39,098	40,078																	39,948				
6	6	K	Ca	Sc	Ti	V	Cr	Mn	Fe	Co	Ni	Cu	Zn							Ar				
6	6	39,098	40,078		47,88	50,94	52,00	54,94	55,85	58,93	58,93	63,55	65,38	68,07	72,64	74,92	78,97	83,80	85,47	39,948				
7	7	Rb	Sr	Y	Zr	Nb	Mo	Tc	Ru	Rh	Pd	Ag	Cd							Ar				
7	7	85,468	87,62		91,224	92,906	95,94		101,07	101,07	106,90	107,87	112,41	112,41	118,71	121,76	127,60	132,91	137,33	39,948				
8	8	Rb	Sr	Y	Zr	Nb	Mo	Tc	Ru	Rh	Pd	Ag	Cd							Ar				
8	8	85,468	87,62		91,224	92,906	95,94		101,07	101,07	106,90	107,87	112,41	112,41	118,71	121,76	127,60	132,91	137,33	39,948				
9	9	Cs	Ba																	Ar				
9	9	132,91	137,33																	39,948				
10	10	Cs	Ba	La-Lu																Ar				
10	10	132,91	137,33																	39,948				
11	11	Fr	Ra																	Ar				
11	11	223,0219	226,0254																	39,948				

ESTADO DE AGRUPACIÓN (25 °C)

- Metálicos
- Metaloideos
- Metales alcalinotérreos
- Metales alcalinos
- Halógenos
- Gases nobles
- Especies variables
- Estados de oxidación
- Lantánidos
- Actínidos

ESTADO DE AGRUPACIÓN (25 °C)

- Metálicos
- Metaloideos
- Metales alcalinotérreos
- Metales alcalinos
- Halógenos
- Gases nobles
- Especies variables
- Estados de oxidación
- Lantánidos
- Actínidos

ESTADO DE AGRUPACIÓN (25 °C)

- Metálicos
- Metaloideos
- Metales alcalinotérreos
- Metales alcalinos
- Halógenos
- Gases nobles
- Especies variables
- Estados de oxidación
- Lantánidos
- Actínidos

ESTADO DE AGRUPACIÓN (25 °C)

- Metálicos
- Metaloideos
- Metales alcalinotérreos
- Metales alcalinos
- Halógenos
- Gases nobles
- Especies variables
- Estados de oxidación
- Lantánidos
- Actínidos

ESTADO DE AGRUPACIÓN (25 °C)

- Metálicos
- Metaloideos
- Metales alcalinotérreos
- Metales alcalinos
- Halógenos
- Gases nobles
- Especies variables
- Estados de oxidación
- Lantánidos
- Actínidos

Copyright © 2017 Eni Generali







MAPA POLÍTICO Y FÍSICO DE ESPAÑA

Political and Physical Map · Carte politique et physique

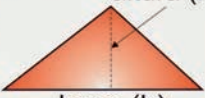

FORMULARIO DE ÁREAS Y PERÍMETROS

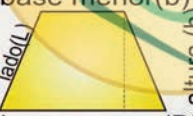
Form of Areas and Perimeters · Forme des zones et des périmètres

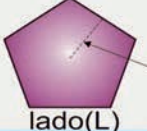
CUADRADO	 <p>lado(L)</p>	<p>ÁREA</p> $A = L \times L$	<p>PERÍMETRO</p> $P = L + L + L + L$
RECTÁNGULO	 <p>base (b)</p> <p>altura (h)</p>	<p>ÁREA</p> $A = b \times h$	<p>PERÍMETRO</p> $P = b + b + h + h$
TRIÁNGULO	 <p>base (b)</p> <p>altura (h)</p>	<p>ÁREA</p> $A = \frac{b \times h}{2}$	<p>PERÍMETRO</p> $P = L + L + L$
ROMBO	 <p>lado(L)</p> <p>Diagonal mayor (D)</p> <p>Diagonal menor (d)</p>	<p>ÁREA</p> $A = \frac{D \times d}{2}$	<p>PERÍMETRO</p> $P = L + L + L + L$
ROMBOIDE	 <p>base (b)</p> <p>altura (h)</p>	<p>ÁREA</p> $A = b \times h$	<p>PERÍMETRO</p> $P = b + b + h + h$
TRAPECIO	 <p>base menor (b)</p> <p>lado(L)</p> <p>altura (h)</p> <p>base mayor (B)</p>	<p>ÁREA</p> $A = \frac{h(B + b)}{2}$	<p>PERÍMETRO</p> $P = B + b + L + L$
CIRCULO	 <p>radio (r)</p> <p>Diámetro (d)</p>	<p>ÁREA</p> $A = \pi \times r^2$	<p>CIRCUNFERENCIA</p> $C = \pi \times d$
POLIGONO +5	 <p>lado(L)</p> <p>apotema (a)</p>	<p>ÁREA</p> $A = \frac{p \times a}{2}$	<p>PERÍMETRO</p> $P = L \times 5$

MEDIDAS DE CONVERSIÓN

Conversion Measures · Mesures de conversion

Longitud length - longueur

Unidad	Milímetros	Centímetros	Metros	Kilómetro
Milímetros	1	0,1	0,001	-
Centímetros	10	1	0,01	-
Metros	1.000	100	1	0,001
Kilómetro	-	100.000	1.000	1

Superficie surface - surface

Unidad	mm ²	cm ²	m ²
Milímetros cuadrados (mm ²)	1	0,01	-
Centímetros cuadrados (cm ²)	100	1	0,0001
Metros cuadrados (m ²)	-	10.000	1

Volumen volume - volume

Unidad	mm ³	cm ³ /l	m ³
Centímetros cúbicos (cm ³)	1.000	1	0,000001
Decímetros cúbicos (dm ³)/litros (l)	1.000.000	1.000	0,001
Metros cúbicos (m ³)	1.000.000.000	1000.000	1

VERBOS IRREGULARES EN INGLÉS Y FRANCÉS

Irregular English and French verbs · Verbes anglais et français irréguliers

INGLÉS

VERBO

ser, estar
 volverse, hacerse
 empezar
 romper
 traer
 comprar
 escoger, elegir
 venir
 costar
 cortar
 hacer
 beber
 conducir
 comer
 caer
 sentir
 encontrar
 volar
 olvidar
 obtener, conseguir
 dar
 ir
 tener, haber
 oír, escuchar
 saber, conocer
 dejar, abandonar
 permitir
 fabricar, hacer
 encontrar (se)
 poner
 leer

INFINITO

be
 become
 begin
 break
 bring
 buy
 choose
 come
 cost
 cut
 do
 drink
 drive
 eat
 fall
 feel
 find
 fly
 forget
 get
 give
 go
 have
 hear
 know
 leave
 let
 make
 meet
 put
 read

PASADO SIMPLE

was, were
 became
 began
 broke
 brought
 bought
 chose
 came
 cost
 cut
 did
 drank
 drove
 ate
 fell
 felt
 found
 flew
 forgot
 got
 gave
 went
 had
 heard
 knew
 left
 let
 made
 met
 put
 read

PARTICIPIO PASADO

been
 become
 begun
 broken
 brought
 bought
 chosen
 come
 cost
 cut
 done
 drunk
 driven
 eaten
 fallen
 felt
 found
 flown
 forgotten
 gotten
 given
 gone
 had
 heard
 known
 left
 let
 made
 met
 put
 read

FRANCÉS

VERBE ÊTRE

Je suis
 Tu es
 Il/Elle est
 Nous sommes
 Vous êtes
 Ils/Elles sont

VERBE AVOIR

J'ai
 Tu as
 Il/Elle a
 Nous avons
 Vous avez
 Ils/Elles ont

VERBE ALLER

Je vais
 Tu vas
 Il/Elle va
 Nous allons
 Vous allez
 Ils/Elles vont

CONJUGAISON PREMIER GROUPE

Je dans/e
 Tu dans/e
 Il/Elle dans/e
 Nous dans/ons
 Vous dans/ez
 Ils/Elles dans/ent

CONJUGAISON DEUXIEME GROUPE

Je fini/s
 Tu fini/s
 Il/Elle fini/t
 Nous finiss/ons
 Vous finiss/ez
 Ils/Elles finiss/ent

PIRÁMIDE ALIMENTICIA

Food pyramid · Pyramide alimentaire



*... y ya sabes, complementa
tu alimentación con ejercicio físico.*

